COVID-19 IN BC

Cada uno avanza a su propio ritmo

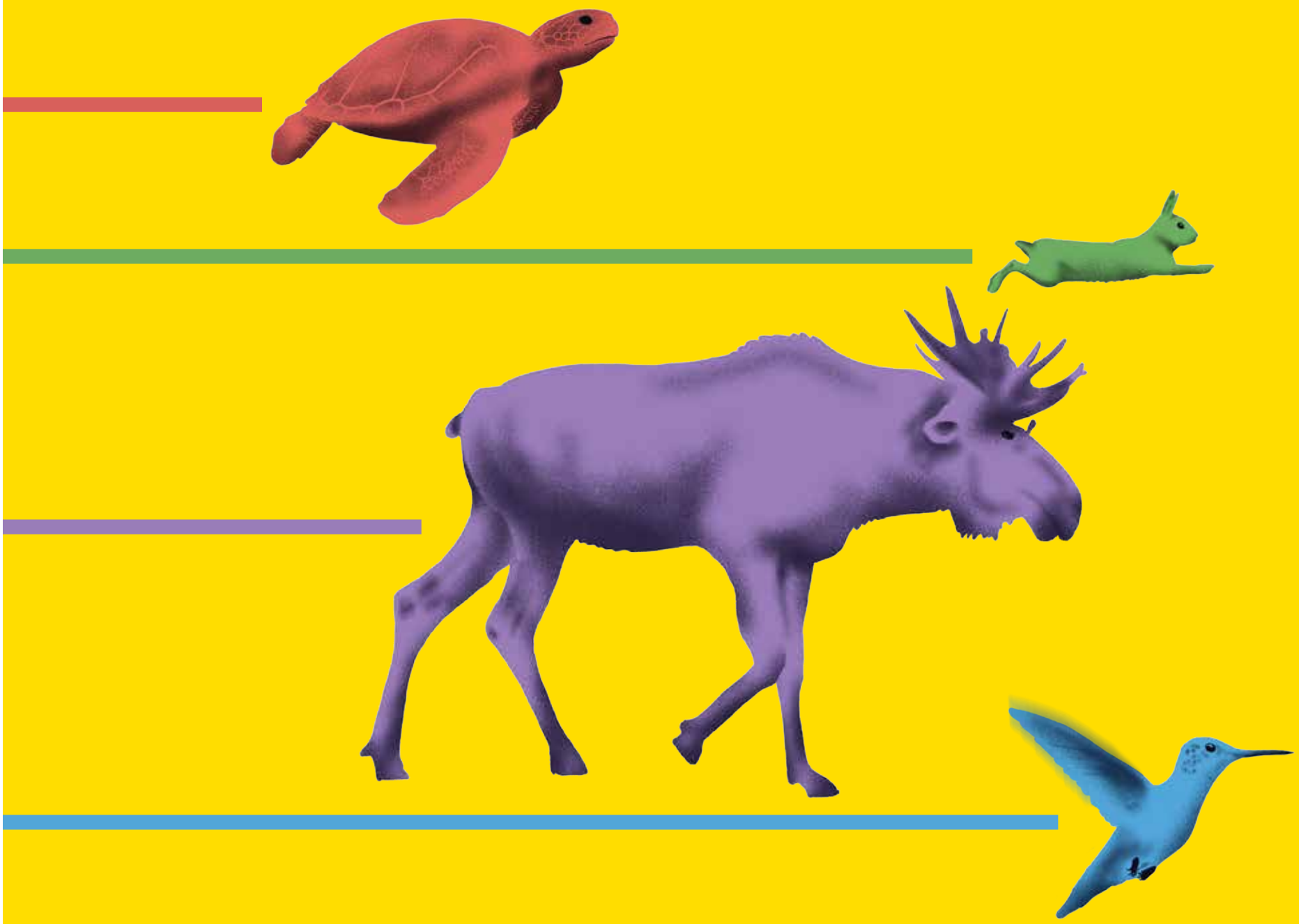

A medida que se levantan las restricciones, algunos se lo tomarán con más calma que otros.
Aunque el uso de mascarillas ya no es obligatorio en los espacios públicos cerrados, las empresas y los organizadores de eventos pueden optar por exigir su uso en sus instalaciones. Seamos respetuosos y amables y tengamos en cuenta la situación y el nivel de comodidad de los demás.

Manténgase informado/a:
www.gov.bc.ca/covid19restrictions

BRITISH COLUMBIA